

21 DE ENERO DE 2025



Lote de noticias

Ganadería y finanzas



María Julia Aiassa
Analista de Rosgan
maria.aiassa@gmail.com



BOLSA
DE COMERCIO
DE ROSARIO



12,9%

Aumentó el precio de la carne vacuna en diciembre.

De acuerdo con el relevamiento de precios minoristas realizado mensualmente por el Instituto de Promoción de la Carne Vacuna Argentina (IPCVA), los precios de los distintos cortes de carne vacuna registraron una variación del 12,9% en diciembre de 2024 en comparación al mes anterior. La variación interanual se ubica en un 81%. En tanto, el precio del pollo fresco mostró una variación del 6,3% en el mes y un incremento del 112,1% en comparación con los valores de diciembre 2023. Asimismo, el precio del pechito de cerdo tuvo una variación del 10,6% en diciembre y del 89% en la comparación interanual. En comparación con diciembre de 2023, los tres tipos de carne relevados por el IPCVA muestran subas nominales inferiores al 117,8% con el que cerró el IPC.

-9,8%

Cayó en 2024 la actividad de las industrias Pymes.

De acuerdo con la medición mensual realizada por la Confederación Argentina de la Mediana Empresa (CAME), en diciembre la industria pyme creció 7,3% interanual, pero cerró el 2024 con una caída acumulada del 9,8%. En cuanto a la capacidad industrial utilizada, se registró un promedio del 62%, marcando una baja de 1,1 puntos respecto a noviembre. En lo que respecta específicamente al sector Alimentos y bebidas, según CAME, se registró un crecimiento del 4,8% interanual a precios constantes en diciembre y una baja acumulada del 12,3% durante el 2024. Asimismo, en el último mes del año, las industrias del sector trabajaron con una capacidad utilizada del 62,1%, lo que marcó una reducción de 3,5 puntos respecto a noviembre.

47,7 kilos/año

Es el consumo aparente estimado por CICCRA en 2024.

En 2024, la industria frigorífica produjo un total de 3,177 millones de toneladas de carne vacuna, expresadas en equivalente de res con hueso. Según estimaciones de la Cámara de la Industria y Comercio de Carnes y Derivados de la República Argentina (CICCRA), de este total producido, la exportación habría embarcado un volumen récord de 936,1 mil toneladas equivalentes, lo que dejaría para el mercado doméstico un saldo equivalente a 2,240 millones de toneladas. Por lo tanto, en 2024, el consumo aparente por habitante se ubicó en 47,7 kilos/año, lo que marca un retroceso del 9,0% respecto de 2023 (-4,7 kg/hab/año), convirtiéndose en el segundo registro más bajo desde que se inició la medición en 1914.

+2,7%

fue la inflación de diciembre, cerrando los 12 meses con un acumulado del 117,8% anual.

Según informó la semana pasada el Instituto Nacional de Estadística y Censos (INDEC), el índice de precios al consumidor (IPC) registró en diciembre una variación del 2,7%, cerrando el año con una suba del 117,8% anual, lo que marca una baja significativa en comparación con el 211,4% registrado en 2023. Además, el organismo dio a conocer días atrás el dato de inflación mayorista, que suele utilizarse para proyectar el movimiento futuro de precios minoristas. Así, el Índice de Precios Internos al por Mayor (IPIM) registró un aumento del 0,8% en diciembre pasado, con lo que cerró el 2024 con un incremento total del 67,1%, dato que resulta aún más significativo comparado con el 276,4% registrado en 2023.

1% mensual

Es la tasa de devaluación controlada que registrará a partir de febrero.

El Banco Central de la República Argentina (BCRA) informó que, a partir del 1º de febrero, el ritmo de devaluación del tipo de cambio oficial pasará del 2% al 1% mensual. Según el comunicado oficial, la decisión se fundamenta en la consolidación de una trayectoria inflacionaria más estable, confirmada tanto por datos de alta frecuencia como por expectativas relevadas en el mercado.



Los números del momento

INVERNADA Y ENGORDE

Fuente: SENASA

Movimiento de Terneros/as a cría e invernada

Stock total en feedlot

1 de enero 2025

641.327
cabezas

Dic 24 (58% ia)

10.199.014
cabezas

Ene-Dic 24 (-2% ia)

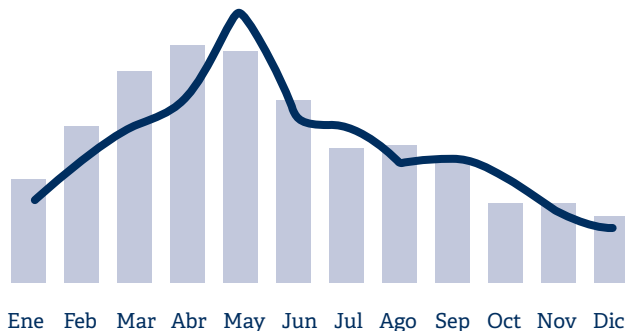

1.720.537 cab.

-1,6% | **2,0%**
vs. mes previo | vs. año previo

Ingresos diciembre 2024

411.134 cab.

53,1% | **16,0%**
vs. mes previo | vs. año previo

Egresos diciembre 2024

463.273 cab.

14,1% | **16,6%**
vs. mes previo | vs. año previo

Destino de los terneros/as. Ene. Dic. 24

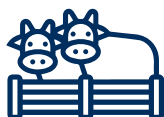

FEEDLOT

2.518.572

-5,4% ia



CAMPO

7.680.442

-0,4% ia

FAENA Y PRODUCCIÓN

Fuente: SAGPyA

Faena

Producción

Dic. 24 **1,24 mill. cabezas** (14,3%)

Dic. 24 **279.832 ton. res c/ hueso** (13,9%)

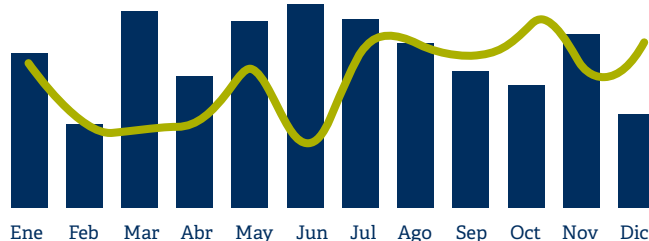
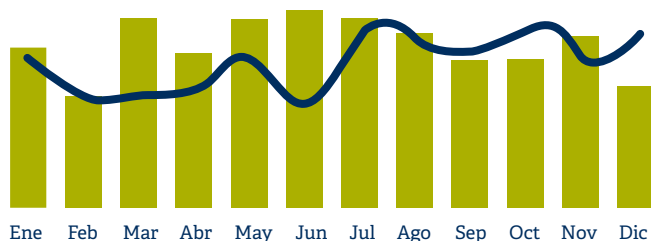

Ene. Dic. 24 **13,92 mill. cabezas** (-4,1%)

Ene. Dic. 24 **3.177 mil ton. res c/ hueso** (-3,4%)

CONSUMO DOMÉSTICO Y EXPORTACIONES

Fuente: SAGPyA

Consumo per cápita. Kg/hab/año

Exportaciones. Ton. Equiv. Res c/hueso



46,9kg.
prom. móvil

Nov. 24 (-12,6% ia)

ENERO NOV.
2.031,1
miles de
ton. Eq.
(-10,5% ia)



79,0
miles ton.

Nov. 24 (5,3% ia)

ENERO NOV.
863,4
miles de
ton. Eq.
(11,4% ia)



China

El dato de diciembre confirma un nuevo récord en volumen de importaciones.

Los datos recientemente informados por la Aduana china muestran un total de 272.417 toneladas de carne vacuna ingresadas en el último mes del año, lo que representa un 13% más que lo ingresado en diciembre de los últimos dos años. De este modo, en todo el 2024, China registra importaciones por un total de 2,874 millones de toneladas a un valor promedio de USD 4.763 por tonelada. Comparado con 2023, las cifras reflejan un aumento del 5% en volumen, pero una disminución del 8% en precios. Paralelamente, se difundió el dato de stock de carne importada a diciembre. Según la información publicada por Faxcarne en base a los datos de OIG+X, el volumen de carne vacuna importada mantenida en cámaras de frío en China siguió disminuyendo en diciembre, una tendencia a la baja que comenzó en mayo de 2024 y que desde entonces se ha mantenido de forma ininterrumpida, aunque a un ritmo más moderado. El índice de diciembre se ubicó por debajo de 75, con una baja de 25% respecto a los volúmenes en stock en mayo.



Uruguay

A un paso de exportar ganado en pie a Israel.

Transcurrido gran parte del proceso de habilitación de ganado en pie a Israel, Uruguay ya se encuentra transitando la cuarta y última etapa, que consiste en cerrar el certificado veterinario entre las autoridades sanitarias de ambos países. Este documento constatará de todas las especificaciones que el país debe seguir antes de embarcar el ganado en pie, con el fin de impedir que alguna enfermedad pueda ingresar al país de destino. La tercera etapa, que finalizó hace pocos días, fue una revisión de todo lo observado por la delegación israelí que visitó Uruguay durante dos semanas.



Brasil

En el tramo final de las negociaciones para ingresar a Turquía con 0% de arancel.

De acuerdo con información obtenida por Globo Rural, inicialmente Brasil deberá aceptar el establecimiento de una cuota reducida, entre 4.000 y 5.000 toneladas, además de cumplir con la exigencia de presentar pruebas sanitarias de la carga. La estrategia pasa por abrir las puertas y luego ampliar su inserción en territorio turco, donde los precios de la carne han aumentado drásticamente. El precio de la carne vacuna en Turquía subió un 200%, lo que llevó a los consumidores locales a reducir en un 30% la compra de este producto, priorizando la demanda de pollo. El sector privado brasileño estima un potencial de envío de hasta 300 mil toneladas por año. Actualmente, la tasa arancelaria turca para la carne vacuna es del 225%. Fuentes del sector exportador afirman que un arancel de hasta el 20% sería aceptable para las negociaciones, aunque se discute la posibilidad de que la tasa ronde el 12%.



Australia

Los ganaderos de vacuno australiano ven con optimismo el futuro.

Según la última Encuesta de Intenciones de los Productores de Carne de Vacuno (BPIS) publicada por el Meat & Livestock Australia (MLA), que presenta datos recopilados entre octubre y diciembre de 2024, el sentimiento positivo de la industria ha aumentado al 47%, en comparación con el 11% registrado 12 meses atrás. A nivel de ganaderos, existe una intención general de aumentar el rodeo vacuno alimentado con pasto en los próximos 12 meses, ya que el 45% indica que aumentará el tamaño de su rebaño, el 16% lo mantendrá y el resto asegura que lo reducirá. "Si bien los resultados no indican que todos los productores hayan cambiado a un enfoque de reconstrucción, ha habido un cambio notable en las reducciones del rebaño", comentó el gerente de información de mercado de MLA, Stephen Bignell. En cuando a las razones para este aumento, se citan la reconstrucción (36%), la expansión de las operaciones (30%), las expectativas de buenas condiciones estacionales (26%) y las expectativas de fuertes condiciones de mercado (18%) como los principales motivos.



Balance de Oferta & Demanda Mundial de Carne Vacuna

Fuente: USDA (Octubre 2024), cifras en miles de toneladas Res c/hueso.

Período	2022	2023	2024	Var. Info previo	Proy. 2025	Var. anual
Producción	59.328	59.931	61.377	637	60.895	-482
Importación	10.229	10.323	11.125	223	11.180	55
Exportación	11.919	12.040	12.972	40	12.944	-28
Consumo Dom.	57.587	58.324	59.551	783	59.159	-392

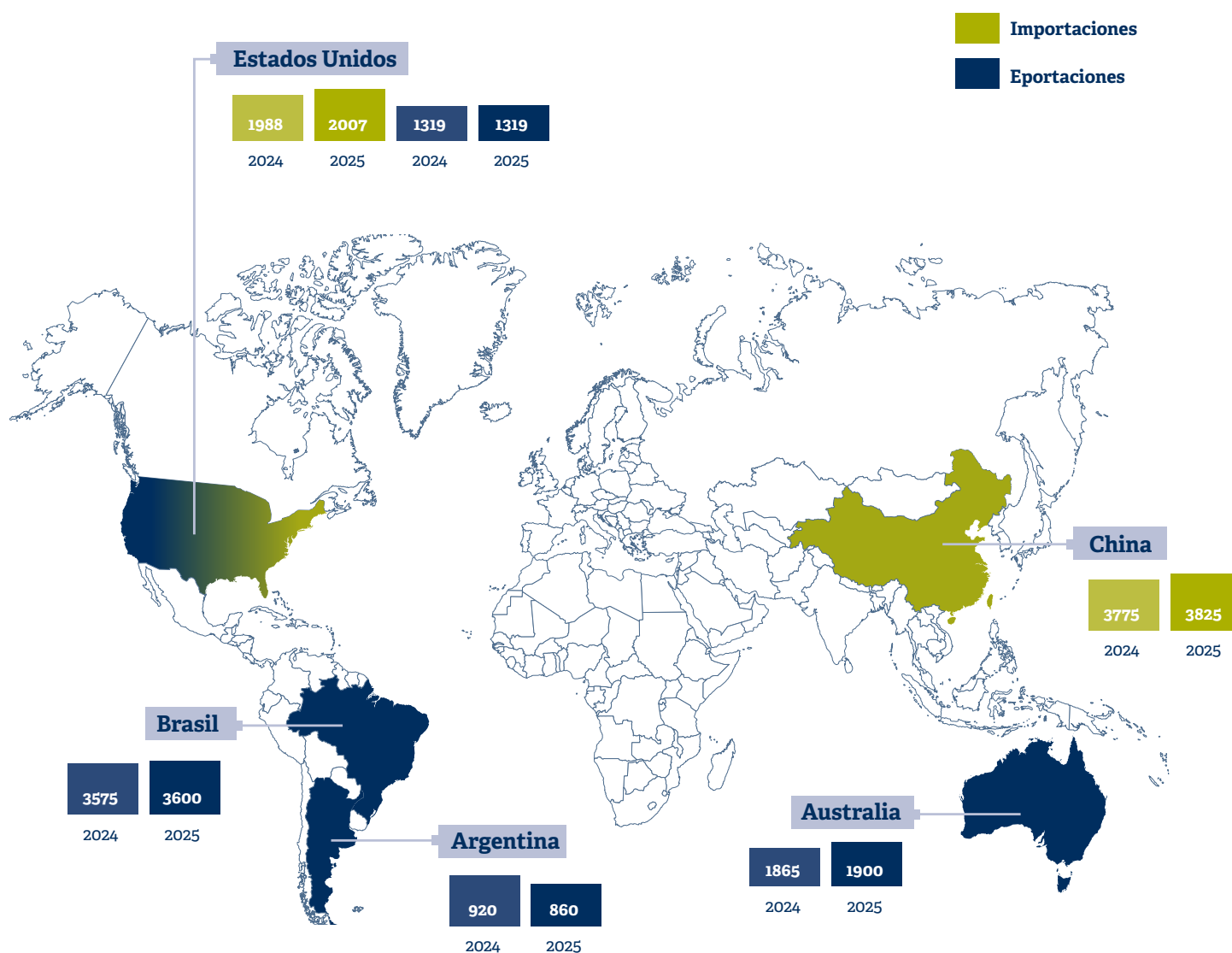



Precios de la hacienda en pie Invernada y Cría

Índice ternero Enero

\$ 2.987,26

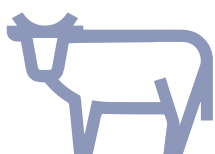

PIRI: \$ 2.711,67

PIRC: \$ 977.085,20

Fuente ROSGAN

Precios de la hacienda en pie Faena

INMAG Diciembre

\$ 2257,433

	17-ene	
Novillos Mest.eyb 431/460	\$ 2.325,00	▼
Novillitos Eyb M. 300/390	\$ 2.650,00	▲
Vaquillonas Eyb M.270/390	\$ 2.600,00	▲
Vacas Buenas	\$ 1.700,00	▶
Vacas Conserva Inferior	\$ 1.050,00	▶

Fuente MAG

Precios de la Carne en góndola \$/kilo

Precios principales cortes



Dic. 24	Precio	Variación	
		Mensual	interanual
Carne vacuna	\$ 8.995,00	12,9%	81,0%
Pollo	\$ 3.070,00	6,3%	89,0%
Cerdo	\$ 6.416,00	10,6%	112,1%
	IPC	2,7%	117,8%

Fuente IPCVA

Precios de los principales cortes de exportación USD/Ton FOB

CORTE	27/12/24	
AL Hilton	14.000	▶
Bife ancho Hilton	14.000	▶
Tapa cuadril Brasil	11.000	▶
Cuota 481	9.400	▶
16 cortes Chile	6.600	▶
Delantero Israel	8.500	▶
USA (prom)	5.720	▶
Garrón y brazuelo China	4.500	▼
Bola y cuadrada China	4.800	▼
Set 17 cortes China	4.550	▼
Set 5 cortes China	4.350	▼
Chuck China	4.000	▼

Fuente APEA



Rosgan: próximos remates



ROSGAN
LIBRE

Remate Habitual Febrero
12 Feb 2025 | 10:00 hs.
Río Cuarto, Córdoba.

 Streaming: rosgan.com.ar





ROSGAN
LIBRE

GANADOR PUJOL
Comisario de Hacienda (MAC) | Rosgan

En el Marco de la 37ª Exposición FERIA TERNERO CORRENTINO
20 Feb 2025 | 17:00 hs.
Curuzú Cuatiá, Corrientes

 Streaming: rosgan.com.ar





ROSGAN
LIBRE

COLOMBO Y COLOMBO

Remate Destete del Oeste
21 Feb 2025 | 10:00 hs.
Santa Rosa, La Pampa

 Streaming: rosgan.com.ar





ROSGAN
LIBRE

Expoagro EDICIÓN YPF agro

Remate Especial desde ExpoAgro
13 Marzo 2025 | 10:00 hs.
San Nicolás, Buenos Aires

 Streaming: rosgan.com.ar





ROSGAN
LIBRE

Remate Habitual Marzo
25 Marzo 2025 | 13:30 hs.

 Streaming: rosgan.com.ar



Más información en nuestra App





Mercado en alerta:

Una combinación de factores climáticos y una demanda estacionalmente más débil enfrían transitoriamente el mercado ganadero.

Aunque estacionalmente enero no suele ser un mes de elevada oferta, la cantidad de hacienda que ha estado llegando a faena en los últimos meses del año y que aún se mantiene por sobre los niveles normales para este primer mes, parece exceder lo que el mercado está pudiendo asimilar.

Si bien diciembre insinuó cierto repunte en las cotizaciones, los retrocesos registrados luego de las fiestas no tardaron en recortar las mejoras conseguidas.

Por el lado de la demanda, ni la exportación ni el consumo, de momento, están traccionando. En el caso de la exportación, la caída de valores que ha impuesto China, sumado a la compleja situación que enfrenta la industria exportadora -ahora más golpeada aún por la disminución del ritmo de devaluación anunciado por el gobierno-, restringe severamente su poder de compra. Por el lado del consumo, si bien el fin de año pareció dinamizar ciertamente las compras, estacionalmente tanto enero como febrero no suelen ser meses de fuerte demanda y, por ende, de convalidación de mejoras en los valores de la carne.

Por el lado de la oferta, en lo que va de enero, el ritmo de envíos a faena, si bien resulta inferior a diciembre, aún se mantiene ligeramente por encima de los niveles registrados un año atrás, especialmente en novillos y novillitos.

En efecto, los datos publicados por el SENASA al 1.º de enero reflejan un stock de animales en feedlots de 1,72 millones de cabezas, dato que, si bien también muestra una disminución respecto del mes previo (1,75 millones), comparado con el promedio a igual fecha de los últimos tres años (1,61 millones), sigue siendo elevado.

No obstante, los feedlots están actualmente trabajando con un nivel de ocupación de entre un 10% y 15% más reducido respecto de los 2 millones de animales que llegaron a alojar en los meses de mayor ocupación. Esto naturalmente reduce la oferta de hacienda terminada disponible para la faena de los próximos meses, aunque no explica la totalidad. En 2024, de los 13,9 millones de cabezas faenadas, 5,1

millones de animales salieron de los feedlots, explicando el 37% del total. Por lo que, más del 60% de la oferta de animales faenados sale de los campos, siendo esto altamente dependiente de las condiciones de mayor o menor receptividad que ofrezcan los mismos.

En este sentido, la baja estacional de oferta que inevitablemente registrarán los feedlots podría verse compensada por una mayor salida de hacienda de los campos, en función de cómo terminen comportándose las lluvias, un factor que para muchas zonas hoy se presenta como uno de los mayores determinantes de las ventas.

En materia de precios, recordemos que, entre mediados de noviembre y fines de diciembre, el precio de la hacienda gorda intentó corregir parte del retraso que venía acumulando y registró una suba de más del 20% en términos nominales que, pasado el fin de año, comenzó a erosionarse, perdiendo prácticamente la mitad de la mejora conseguida. Hoy, un novillito gordo en el MAG -sin considerar los valores del viernes por tratarse de una oferta muy reducida para la jornada- se ubica en torno a los \$2.500 el kilo, mismo valor corriente de mediados de noviembre. En tanto que, en lo que va de enero, medido en términos reales y tomando el promedio de la categoría novillito, vemos que los valores, si bien se sitúan ligeramente encima de los registrados en los últimos dos años, al compararlo con años neutrales en términos climáticos, resultan cerca de un 15% inferiores.



PRECIOS PROMEDIOS REGISTRADOS EN ENERO PARA LA CATEGORÍA NOVILLITO EN LE MAG

Valor de referencia para el NOVILLITO en el MAG, promedios registrados para la categoría en enero de cada año, expresados en pesos constantes ajustados por IPIM.

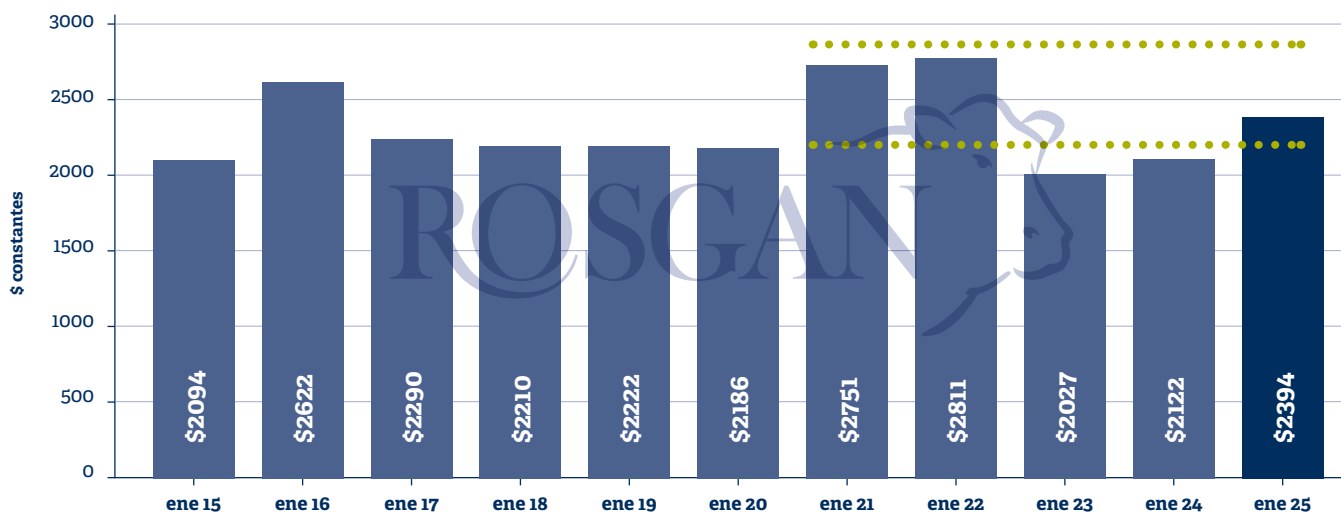

Respecto de la invernada, si bien comparado con los valores de diciembre, los terneros siempre reflejan una baja significativa, las referencias en términos reales contra igual mes de años anteriores también

presentan una situación similar al gordo, con valores que mejoran respecto de los niveles conseguidos en los dos últimos años, pero que resignan entre un 15% y 20% respecto de los dos años precedentes.

VALOR ENERO TERNERO ROSGAN

Valor del ternero ROSGAN para el mes de enero de cada año, expresado en pesos constantes ajustados por IPIM.

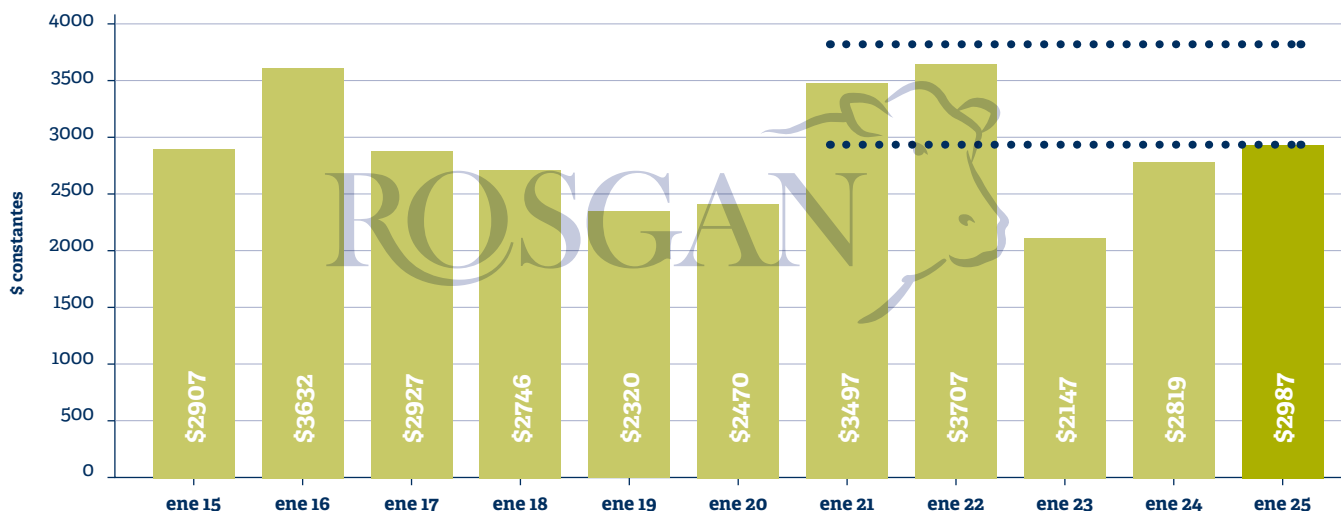

Sucede que en muchas zonas la hacienda ha comenzado a sufrir la falta de pasto, y esto empieza a expresarse tanto en la evolución de las recrias como en la condición de las vacas paridas con sus terneros al pie.

En general, hay mucha preocupación por la falta de lluvias y las altas temperaturas registradas en la última semana. El achicamiento de los campos se dio de manera muy abrupta en el último mes y esto se está viendo en la cautela que prima al momento



de convalidar precios tanto en el segmento de cría como de invernada.

A esta situación, se suman además los bajos precios que está pagando la industria por la vaca que se faena con destino a China. Hoy, por una vaca conserva de 400 kilos, se obtiene en promedio entre 400 y 450 mil pesos cuando, dos meses atrás, ese mismo refugio generaba al productor entre 500 y 550 mil pesos.

Este dato también entra en juego al momento de poner valor a un vientre preñado o con cría, puesto que la base de cálculo entre lo que se puede sacar por esa vaca llevada a faena más el ternero que también ha bajado un escalón en precios, y promedia más los \$2.800 que los \$3.000 o \$3.200 de diciembre, en conjunto, termina ajustando los valores de la cría entre un 15% y un 20% respecto de las referencias de un mes atrás. Hoy, la vaca con cría que hasta entonces se pagaba en torno a 1.200.000 pesos, ha empezado a encontrar en muchas zonas topes por debajo del millón.

De momento, las lluvias registradas este fin de semana trajeron alivio a zonas del centro-norte de Córdoba, sur de Santiago del Estero y localidades aledañas del oeste de Santa Fe, así como sectores del sudeste de Entre Ríos. Sin embargo, gran parte del centro de Santa Fe, Provincia de Buenos Aires y La Pampa siguen esperando aportes de agua que logren revertir la aguda sequía en la que se encuentran sus campos.

La afección no solo afecta la provisión de forraje directo para la hacienda sino también la previsión de grano proyectada para consumo durante el año.

Probablemente, el dato más alentador comienza a vislumbrarse con el cambio de mes, puesto que para la última semana de enero ya se esperan eventos con precipitaciones de mayor milimetraje y fundamentalmente más generalizadas sobre las zonas afectadas.

Asimismo, los pronósticos de mediano plazo dan cuenta de un otoño más neutral tanto en lluvias como en temperaturas, perspectiva que algunos climatólogos más arriesgados extienden al resto del año, abarcando en especial el invierno y la primavera 2025.

De confirmarse estos pronósticos, si logramos transitar esta segunda mitad del verano e inicios del otoño con menor presión desde el punto de vista climático, la oferta ganadera debería adoptar un pulso de ventas más pausado, propiciando así una dinámica de precios relativamente alcista en los próximos meses.

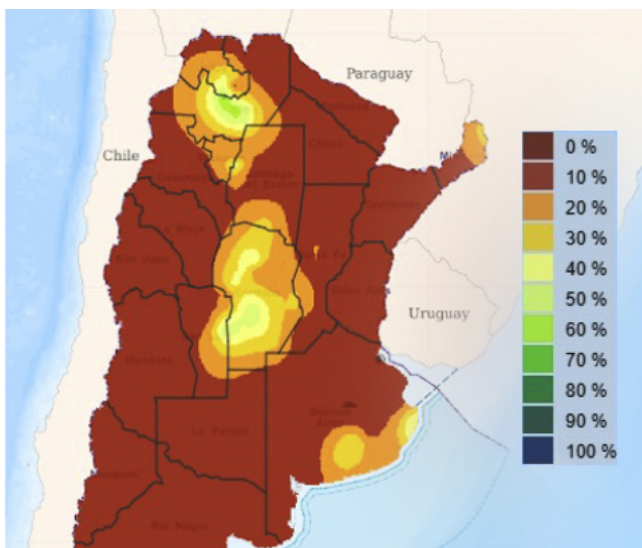

Agua Útil en el suelo al 19/1/25.
Instituto Geográfico Militar en base a datos del SMN.



**Descargá la APP de Rosgan
y conectate con todos los remates
y novedades del mercado**



GET IT ON
Google Play



Download on the
App Store

